

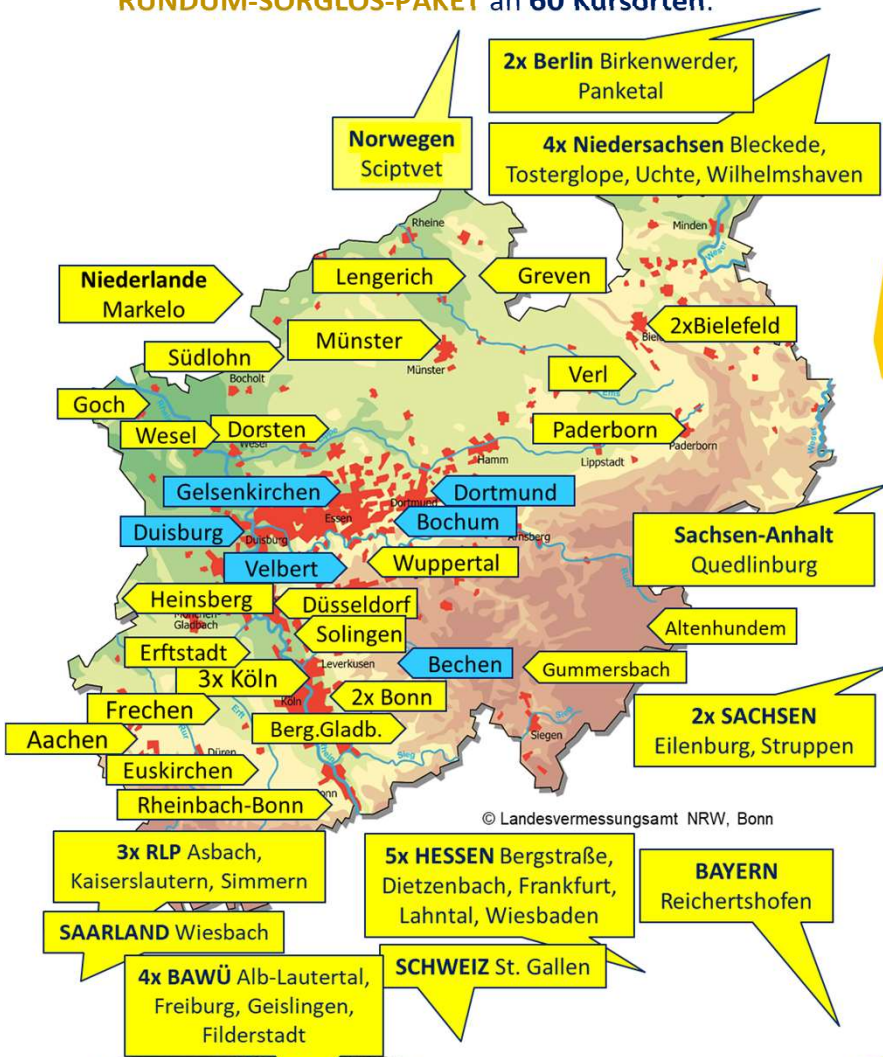

Lust auf eigenen Honig?

Interessierst Du Dich für die Imkerei?
Dann steige mit uns 2025 ein!

Wir sind ein enthusiastisches **Team** aus über 100 erfahrenen Imkern und Bienenwissenschaftlern. Wir bieten Dir den bestmöglichen Einstieg in eine **einfache und bienenfreundliche, eigene Imkerei** im **RUNDUM-SORGLOS-PAKET** an **60 Kursorten**.



So machst Du mit:

1. Besuche persönlich oder online unseren **kostenlosen Schnuppertag** in Bochum **am 23. Feb 2025**
2. **Melde Dich** baldmöglichst an am **Kursort Deiner Wahl**
3. erlerne rund ums Imkerjahr die Grundlagen in **Web-Seminaren** und erhalte Deinen praktischen Feinschliff in **Präsenzkursen**

Alle weiteren Infos
siehe Folgeseiten!

Im Team mit



**IMKERVERBAND
RHEINLAND**



Deine Vorteile

durch unser **Dozenten-Teamwork**:

- über 60 Std. **online-Seminare** sind für Dich **für immer** verfügbar
- wir schulen einheitlich an **60 Kursorten** Wechsle **unbürokratisch** zwischen Orten, um keinen Termin zu verpassen
- fachsimple in unserem **geschützten Jungimker-Forum** mit Anderen
- gemeinsam versorgen wir Dich mit sanften Bienen, gutem Material & mehr



Das Rundum-Sorglos-Paket 2025 – die *Theorie* in Web-Seminaren

Unser kostenfreier Schnuppertag am **23. Februar 2025**

von 10 bis 16 Uhr an der Widar-Schule, Höntroper Str. 95, Bochum
entführt Dich auf eine **Reise durchs Bienenjahr**. Kurzweilig und spannend präsentiert erfährst Du Wissenswertes rund um **Biologie & Haltung** der Honigbiene.

Live frei für alle

Für Kursler dauerhaft verfügbar

Verfolge uns **online** (www.piaaumeier.de/einsteiger) oder komm **persönlich** dazu, lerne die Referenten Dr. Pia Aumeier, Patricia Beinert, Dr. Gerhard Liebig, Laura und Martin Welp kennen, knüpfe Kontakte zu anderen Neumikern, besichtige Material und genieße Honige! (für persönliche Teilnahme in Bochum melde Dich bitte an unter info@piaaumeier.de).

Live in online-Abendkursen oder wann immer Du Zeit und Lust findest

erlernst Du vom Sofa aus  die **theoretischen basics** von März bis Dezember

Live frei für alle

Für Kursler dauerhaft verfügbar

Alle notwendige THEORIE für einen gelungenen Einstieg ins Bienenhobby, fundiert, bienenfreundlich und entschäckt, vermitteln Pia und Patricia Dir ONLINE. Guckst Du live, ist alles für Dich kostenfrei!							
Als Kursbucher kannst Du jede Session aber auch nachträglich sooft Du möchtest ansehen - frag nach bei Pia info@piaaumeier.de . Zur live-Teilnahme gib am jeweiligen Tag den Link rechts ein! Live dabei, kannst Du auch Fragen stellen.	Dr. Pia Aumeier, Dr. Gerhard Liebig, Martin & Laura Welp		UND/ODER	Patricia Beinert, Chris Wenke			
	www.piaaumeier.de/einsteiger				www.neander-bienen.de/einsteigerkurs/		
	Dienstag	Donnerstag		Montag	Mittwoch		
	Bildervortrag	vom Bienenstand		Bildervortrag	vom Bienenstand		
	19 - 21Uhr	Uhrzeit s.u.	19 bis 21Uhr	19 bis 21Uhr			
Seminar 1: Wie komme ich an Standort, Material, Bienen? Erster Blick ins Volk.	04. Mrz	06. Mrz ab 17 Uhr	10. Mrz	13. Mrz			
Seminar 2: rasantes Wachstum, wie gebe ich Raum & beuge Schwärmen vor?	01. Apr	03. Apr ab 17 Uhr	07. Apr	09. Apr			
Seminar 3 - bienenfreundlich zur Schwarmzeit: Wie ziehe ich Jungvölker & Königinnen auf?	06. Mai	08. Mai ab 19 Uhr	12. Mai	14. Mai			
Seminar 4: Wie ernte ich Honig und verarbeite ihn zur Marktreife?	20. Mai	22. Mai ab 19 Uhr	02. Jun	04. Jun			
Seminar 5: Start Wintervorsorge Wirtschaftsvölker: So halte ich Varroa im Griff	08. Jul	10. Jul ab 19 Uhr	14. Jul	16. Jul			
Seminar 6: Spätsommerpflege der Jungvölker - wie sichere ich Futter & Stärke	19.08.	21. Aug ab 19 Uhr	25. Aug	27. Aug			
Seminar 7: Was lief schief? Dazulernen durch gemeinsame Fehleranalysen	07.10.	09. Okt ab 17 Uhr	20. Okt	22. Okt			
Seminar 8: Stark und gesund - was ist im Winter noch zu tun?	04.11.	06. Nov ab 17 Uhr	17. Nov	19. Nov			
Gemeinsames FINALE	7.12.2025 ab 10 Uhr - Teilnahme persönlich in Bochum (Anmeldung: info@piaaumeier.de) oder online (www.piaaumeier.de/einsteiger)						



Das Rundum-Sorglos-Paket 2025 – *Praxisübungen* am Bienenstand

An **diesen** Kursorten schulen die Netzwerkkoordinatoren. Bei Termenschwierigkeiten an anderen Kursorten kannst Du **hierhin kostenfrei und unbürokratisch wechseln**. Ebenso **als zukünftiger Referent hospitieren** (Bitte frage bei den angegebenen Kontakten).

Lieber Jungimker, bitte beachte **die zahlreichen weiteren Kursorte** auf den folgenden Seiten. Die dortigen Kursleiter entscheiden **eigenständig** über die Kurskosten, Abläufe, Anzahl der Termine oder Zusatzangebote. Aktuelle Infos für DEINEN Präferenz-Kursort erhältst Du jeweils von DEINEM Kursleitenden unter „Infos, Anmeldung“.

ca.300,- €
inklusive 2 Jahre Zugriff auf den **E-Learning-Kurs** des Deutschen Bienenjournals (16 Stunden eigenes Lernen, Videos, Fragebögen und mehr für 77% Rabatt!)



"Endlich raus an die Bienen!" - Die Praxistage an Bienenständen der Netzwerk-Koordinatoren

Kursort	Träger	Infos & Anmeldung (falls Link nicht klappt, bitte abtippen)	Referent	Adresse Kursort	1	2	3	4	5	6	7	8
					Standort? Beute? Blick ins Volk	Gut durchs Frühjahr & Wachs	Schwarmzeit & Jungvölker	Honigernte	Wintervorsorge & Varroa	Jungvölker richtig einwintern	Was lief schief?	Stark und gesund durch den Winter
Bochum - Witten	KIV Ruhrgebiet & Ruhrstadtimker	info@piaaumeier.de	Dr. Pia Aumeier und Patricia Beinert	Bochum-Stiepel & Lehrbienenzentrum Hohenstein	Sonntags 16.3.	13.4.	11.5.	15.6.	20.07.	07.09.	23.11.	7. Dez 2024 gemeinsames FINALE mit Vortrag und Praxis (nimm teil in Präsenz in Bochum oder online)
Bechen	BZV Bechen e.V.	www.bienenzuchtverein-bechen.de		BZV Bechen e.V., Zum Tierheim 1a, 51515 Kürten-Weier	Samstags 08.03.	05.04.	17.05.	07.06.	12.07.	30.08.	01.11.	
Duisburg	IV Duisburg Nord, IV Rumeln	info@piaaumeier.de		Obstwiese Biegerhof, Düsseldorf Landstr., bei Nr 188, 47249 Duisburg	Samstags 15.03.	12.04.	10.05.	14.06.	19.07.	06.09.	22.11.	
Dortmund	IV Dortmund-West e.V.	https://www.neander-bienen.de	Patricia Beinert	Kokerei Hansa, Emscherallee 11, 44369 Dortmund	Do, 27.3.	10.04.	22.05.	05.06.	24.07.	28.08.	27.11.	
Gelsenkirchen	Imkerverein Gelsenkirchen	imkerschule@iv-ge.de	Laura & Martin Welp	IV Gelsenkirchen, Kirchhellenstr. 208, 45896 Gelsenkirchen	Sa, 8.3.	5.04.	10.05.	24.5.	12.7.	23.8.	11.10.	
Velbert	KIV Ruhrgebiet e.V.	https://www.neander-bienen.de	Patricia Beinert	Waldweg 33, 42551 Velbert	Freitags 21.3.	18.04.	23.05.	13.06.	25.07.	05.09.	28.11.	



Das Rundum-Sorglos-Paket 2025 – Praxisübungen am Bienenstand

Auch an diesen Kursorten kannst Du als Neuimker sorglos einsteigen. Sie schulen nach unserem bewährten Konzept. Bei diesen engagierten ReferentInnen aus unserem Team bist Du gut aufgehoben!

Lust auf eigenen Honig? PRAXISKURSE unseres Referententeams in Nordrhein-Westfalen										incl. E-learning Deut. Bienenjour			
Kursort (alphabetisch)	Träger (K)IV = (Kreis) Imkerverein	Infos & Anmeldung falls Link nicht klappt, bitte abtippen	Referenten	Adresse Kursort	Praxistage am Bienenstand								
					1	2	3	4	5		6	7	8
Aachen-Würselen		tholenuwe@gmail.com	Uwe Tholen	Würselen	für fehlende Uhrzeiten siehe Homepages								
Altenhundem	IV Altenhundem e.V.	www.imkerverein-altenhundem.de	Edgar Neuhaus, Natascha Blöink, Alexander Kuschel	57368 Lennestadt - Altenhundem, Am Bierzapfen 49 (Gymnasium, Kunststempel)	15.3.	6.4.	11.5.	25.5.	20.7.	24.8.	12.10.	9.11.	
Bergisch Gladbach, Bensberg	BZV Bergisch Gladbach	https://igsammt.de	Phillip Rutsch	Bergisches Museum für Bergbau, Handwerk und Gewerbe	22.2. + 15.3.	5.4.	3.5.	24.5.	14.6.	12.7.	30.8.	13.9.	eigene Theorie zur Praxis; DIB-Honigkurs ist integriert
Bielefeld Nord		chowdry10@googlemail.com	Carola Chowdry	Gemeinschaftsgarten Bielefeld e.V. Am Großen Wiefel 33609 Bielefeld	12.4.	17.5.	14.6.	19.7.	16.8.	20.9.	18.10.		Kostenloser Infoabend zur Imkerei am: 13.02. 19Uhr, Berg.Museum für Bergbau, Handwerk und Gewerbe
Bielefeld Süd		gusscheritzke@aol.com, Tel. 0521-402222	Gabi und Siegfried Scheritzke	Senner Str. 162, 33659 Bielefeld-Senne	Die Praxiskurse werden flexibel in Absprache mit den Kursteilnehmern festgelegt.								Bienenpaten
Bonn <i>ausgebucht</i>	Verein zum Schutz von Wild- und Honigbienen Voreifel e.V.	dorothea-axtmann@t-online.de	Dorothea Axtmann	ausgebucht	Die Praxiskurse werden flexibel in Absprache mit den Kursteilnehmern festgelegt.								Bienenpaten, individuelle online-Betreuung
Bonn	BZV Bonn	www.bonner-bienenzuchtverein.de	Andreas Bongart, Martin Lampel	Wermer Meizer Haus, Bonner Rheinaue	8.3.	5.4.	10.5.	31.5.	12.7.	23.8.	13.9.		Social media Betreuung, Schnuppertag 15.2.25
Dorsten	www.dorstener-honig.de	mail@christianfinke.com oder 0177/2984691	Christian Finke	46286 Dorsten-Wulfen	Samstags 15.3.	Sa, 12.04.	Sa, 17.05.	28.6.	26.7.	16.8.	11.10.	13.12.	Social media Betreuung
Düsseldorf	Rheinbienen Düsseldorf e.V.	www.rheinbienen.de	Jörg Brücher, Nicole Martin, Andreas Beaugrand u.a.	Düsseldorf, Ratingen, Meerbusch	8 Praxistage, siehe Homepage								Bienenpaten, Imkers tammtische, + E-learning-Kurs
Erfstadt		marlonburgmer@gmx.de e / 015233651279	Marlon Burgmer	Lehrbienenstand in 50374 Erfstadt	9.3.	6.4.	11.5.	25.5.	13.7.	24.8.	12.10.	9.11.	eigener Schnuppertag 25.2.; WhatsApp Jungimkergruppe
Euskirchen	BZV Euskirchen e.V.	https://www.bienenzuchtverein-euskirchen.de	Boris Stiffner, Mario Lamberty, Alex Kloster, Silvia Oelz	Lehrbienenstand BZV EU, 53894 Mechernich-Breitenbenden	15.03.	12.04.	10.05.	24.05.	12.07.	30.08.	11.10.	08.11.	WhatsApp Jungimkergruppe
Frechen, Rhein-Erft-Kreis		www.nailbees.de	Thomas, Pascal Nagel, Melina Helten	50226 Frechen-Bachem	23.3. weitere flexibel	20.4.	18.5.	22.6.	17.8.	14.9.	2.11.	21.12.	WhatsApp-Gruppe, Paten, Bienenamping, Sammelbesetzung Material
Greven	BZV Greven	https://www.kleinod-farm.de	Jens Heitmann	48268 Greven	Sa, 22.3.	3.5.	24.5.	14.6.	28.6.	5.7.	20.9.		

Du kannst das nicht LESEN? Das Dokument kannst Du auf Deinem Bildschirm vergrößern!



Das Rundum-Sorglos-Paket 2025 – Praxisübungen am Bienenstand

Lust auf eigenen Honig? PRAXISKURSE unseres Referententeams in Nordrhein-Westfalen										incl. E-learning Deut. Bienenjour			
Kursort (alphabetisch)	Träger (K)IV = (Kreis) Imkerverein	Infos & Anmeldung falls Link nicht klappt, bitte abtippen	Referenten	Adresse Kursort	Praxistage am Bienenstand								
					1	2	3	4	5	6	7	8	
Goch am Niederrhein	www.vhs-goeh.de/kurssuche/kurs/Einfuehrung-in-die-imkere/	Stefan Loth	47574 Goch	9 Praxistage werden mit den Teilnehmern abgestimmt.								ja	
Gummersbach	BZV & VHS Gummersbach	Infos 02261 87-2540, dominik.clemens@gummersbach.de; https://www.vhs-gm.de/programm	Nina Neukäter, Dominik Clemens, Jens Morawetz - 3 Kurse	Lehribienenstand Steinenbrückstr. 37, 51643 Gummersbach, DREI GUPPEN	8.3.	9.4.	7.5.	4.6.	9.7.	20.8.	14.10.	22.11.	
					8.3.	8.4.	13.5.	10.6.	15.7.	26.8.	14.10.	22.11.	
					13.3.	10.4.	15.5.	5.6.	17.7.	28.8.	16.10.	13.11.	
Gangelt, Kreis Heinsberg	IV Seifkant e.V.	www.imkerverein-seifkant/anfaengerkurs.de	Hans-Helge von Schulz, W. Backhaus, K. Leven, M. Peters, M. v. d. Vring	Lehribienenstand Wildpark Gangelt, Schinvelder Str., 52538 Gangelit	Etwa 25 Praxistage werden mit den Teilnehmern abgestimmt.								ja
Köln		www.koelngold-honig.de	Ansgar Scheuten	Köln-Südstadt	8 Praxistage je donnerstags oder samstags. Details siehe Homepage oder auf Anfrage.								ja
Köln Poll		https://imkeripalutke.de	Tom Palutke	TÜV Rheinland, Konstantin-Wille-Str. Köln	6.3.	3.4.	1.5.	29.5.	17.7.	21.8.	09.10.	06.11.	
Köln-Porz	BZV Köln-Porz	https://BZV-Porz.de/imkern25	Katrin Immke, Gero Voges, Sascha Bachert	Gut Leidenhausen, Grengeler Mauspfad, 51147 Köln	7 x Theorie + wöchentl. Ablegerpflege ab Mitte Mai								
Lengerich	Imkerverein Lengerich e.V.	www.imkerverein-lengerich.de	Robert Laufer		15.3.	3.5.	17.5.	7.6.	12.7.	30.8.	15.11.		ja
Münster	KIV Münster e.V.	www.imkerschuppen.de	Carsten Rakers, Dominik Cicorella	Münster Gievenbeck, Münster Mühlenhof, Münster Ost	8 Praxistage siehe Homepage								
Südlohn	IV Südlohn-Oeding e.V.	o.roswora@gmail.com	Ottmar Roswora	46354 Südlohn	15.03., ab 11 Uhr	05.04.	10.05.	24.05.	12.07.	30.08.	11.10.	08.11.	
Paderborn	KIV Paderborn e.V.	www.imkerschulung.de	Simone Wagner	33106 Paderborn	7 Praxistage siehe Homepage								
Rheinbach bei Bonn	Bienenzuchtverein Rheinbach & Umg 1867 e.V.	www.bzv-rheinbach.de	Markus Radschweit mit Herren Dr. Heuschen, Nuber, Stiller	Rheinbach, siehe www.bzv-rheinbach.de	8.2.	25.2.	19.3.	29.4.	24.5.	2.7.	27.8.	26.11.	
Solingen	Imkerverein Solingen	www.imker-solingen.de	Agnès Debroye, Doris Frommhold-Kempa, Kai Kunicke, Regine Höfer	4 verschiedene in Solingen	15.3	12.4	17.5	7.6	26.7	6.9	25.10	22.11	

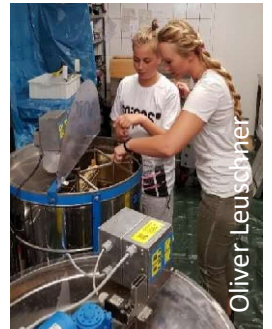

Das Rundum-Sorglos-Paket 2025 – Praxisübungen am Bienenstand

Lust auf eigenen Honig? PRAXISKURSE unseres Referententeams in Nordrhein-Westfalen														
Kursort (alphabetisch)	Träger (K)IV = (Kreis) Imkerverein	Infos & Anmeldung falls Link nicht klappt, bitte abtippen	Referenten	Adresse Kursort	Praxistage am Bienenstand								Zusatzangebote über gemeinsame online-Theorie, Praxis vor Ort und Vollkervermittlung hinaus	incl. E-learning Deut. Bienenjour
					1	2	3	4	5	6	7	8		
Verl		christoph@dsw-wilke.de, 05246 / 8389286	Christoph Wilke	Alte Brisseschule, Brissestr. 107, 33415 Verl	15.3.	19.4.	24.5.	14.6.	19.7.	22.11.	Versorgung mit hochwertigem Material			
Wesel		stefan.kelberlau@hotmail.de 0172 7008990	Stefan Kelberlau	Im Großen Feld, 46485 Wesel	je 11 Uhr 22.3.	13.4.	17.5.	21.6.	20.7.	13.9.	29.11.	WhatsApp-/facebook-Gruppe, gemeins. Materialbeschaffung	ja	
Wuppertal		humselma@gmail.com	Hans-Ulrich & Sascha Müller	42117 Wuppertal	Termine auf Anfrage								DIB-Zertifikat inclusive	
Lust auf eigenen Honig? PRAXISKURSE unseres Referententeams in anderen Bundesländern														
RLP Asbach Neustadt	BZV Asbach e.V. BZV Heimbach-Weiss/Gladbach	www.bzv-asbach.de, uwe.huengsberg@bzv-asbach.de	Uwe Hüngsberg, Dr. Rüdiger Seine	Neustadt/Wied, Wiedparkhalle	siehe www.bzv-asbach.de								eigenes Schnuppen; eigene Theorie, DIB-Zertifikat inclusive	
RLP Simmern	IV Simmern 1872	www.imkerverein-simmern.de	Alexander Geis	Laubacher Weg 11, 55469 Klosterkumb	10 Termine siehe Homepage								"offener Bienenstand" für alle Fragen, Materialbeschaffung, Bienen-Camming	ja
BA-WÜ Alb-Lautertal	BV Alb-Lautertal	www.bezirksbienenzuchtverein-alb-lautertal.lvw.de	Uwe Wacker & Kollegen	Alb-Lautertal	Sämtliche Praxistermine hier: https://www.bezirksbienenzuchtverein-alb-lautertal.lvw.de/vereinsleben/praxistermine.								Schnuppertag mit Pia Aumeier & Gerhard Liebig am 15.2.25 ab 10 Uhr, zusätzliche monatliche Theorie- und Praxis-Angebote	
BA-WÜ Geislingen	BV Geislingen Umg.	https://www.bv-geislingen.de	Bernd Kurz & Kollegen	Geislingen	Sämtliche Praxistermine hier: https://www.bv-geislingen.de									
BA-WÜ Filderstadt bei Stuttgart	BV Filder 1884 e.V.	https://filder-imker.de/aus_und_weit_erbildung/einsteiger	Dietmar Schmid und Thilo Henke	Filderstadt-Bernhausen & Leinfelden-Oberreichen	22.2.	29.3.	3.5.	24.5.	26.7.	16.8.	20.9.	11.10.	WhatsApp-Gruppe, Imkerpaten auf Wunsch	
BA-WÜ Freiburg		bienen-stefan@magenta.de	Stefan Schlatterer	Freiburg	7-8 Termine in Absprache								WhatsApp-Gruppe, Beschaffung hochwertigen Materials	ja
BAYERN Reichertshofen bei Ingolstadt	IV Reichertshofen u.U. e.V.	www.imkerverein-reichertshofen.de	Gerhard Hartmann, Bernhard Fleißner	85107 Baar-Ebenhausen, Olympiastraße (keine Hausnummer, da der LBS in der Pampa ist)	Etwa 25 Praxiseinheiten (samstags) von April bis August; Einstiegsseminar: Sa., 15.03., Honigkurs 4 Module								Beratung über social media, koordinierte Materialbestellungen	
Berlin Birkenwerder		birkenbiene@gmail.com	Matthias Roethig	16547 Birkenwerder	9.3.	6.4.	11.5.	25.5.	13.7.	14.9.	12.10.	9.11.	Beratung über social media, Hilfe bei Materialbestellungen	ja
Berlin Panketal		Adrian.A.Petzold@gmx.de	Adrian Petzold	Berlin-Buch (Eberswalde)	22.3.	5.4.	10.5.	31.5.	19.7.	23.8.	11.10.	8.11.	Beratung über social media, Hilfe bei Materialbestellungen	ja

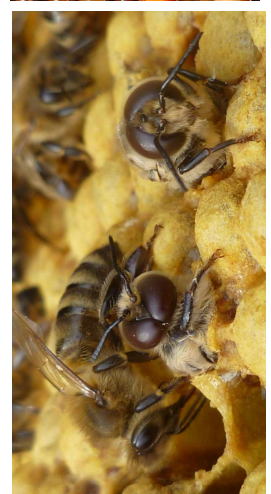
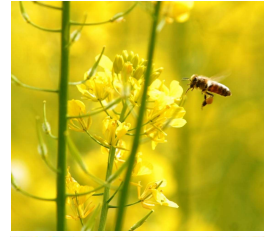

Das Rundum-Sorglos-Paket 2025 – Praxisübungen am Bienenstand

Lust auf eigenen Honig? PRAXISKURSE unseres Referententeams in anderen Bundesländern		Träger	Infos & Anmeldung	Referenten	Adresse Kursort	Praxistage am Bienenstand (z.T. mehrere Termine pro Praxistag)								Zusatzangebote
Kursort (alphabetisch)	(K)IV = (Kreis) Imkerverein		falls Link nicht klappt, bitte abtippen			1	2	3	4	5	6	7	8	über gemeinsame online-Theorie, Praxis vor Ort, Völkervermittlung hinaus
HESSEN Bergstraße - Lampertheim	Joachim Striebinger	0179-6919412, joachim.striebinger@arc-or.de	Joachim Striebinger	64646 Kreis Bergstraße/Hessen, Absprache mit Kurslern	Samstags 13 Uhr 8.3.	5.4.	10.5.	24.5.	12.7.	23.8.	11.10.	8.11.	8.11.	gemeinsame Materialbeschaffung, Bienen-Camping, Facebook-Gruppe; Zusatztermine
HESSEN Dietzenbach		imker@familie-erlat.de; 0171.1788784	Gisela Schiratis-Erlat	63128 Dietzenbach	7-10 Termine in Absprache mit den Kursteilnehmern									eigener Schnuppertag, Whatsapp
HESSEN Lahntal, Marburg-Biedenkopf	Lahntal-Imkerei Hoffmann	info@lahntal-tierarzt.de;	Dr. Sven Hoffmann	Bienenstand Feldstr. 21, 35094 Lahntal-Caldern	Freitags 3 h Theorie online, Samstag 3h Praxis am Bienenstand, jeweils 8 Termin im Jahre plus Extraveranstaltungen nach Absprache, Programm unter: Imkerei – Tierarztpraxis Lahntal									eigener Schnuppertag, Samstag 9.02.2024 von 10-16 Uhr
HESSEN Wiesbaden	Imkerverein Wiesbaden e.V.	https://imkerverein-wiesbaden.de/ Info@imkerverein-wiesbaden.de	Petra Wander	Bienenstand 65201 Wiesbaden	8.3.	5.4.	10.5.	24.5.	12.7.	23.8.	11.10.	8.11.	8.11.	eigener Infotag, nach Bedarf online-Absprachen
NIEDERSACHSEN Bleekede	Imkerverein Elbkreis	www.imkerverein-elbkreis.de	Björn, Hermann, Jürgen	Bleekede, Landkreis Lüneburg	Anzahl und Termine der Praxistage in Absprache mit den Kurslern									persönlicher Pate, Schnuppertag 21.2.25
NIEDERSACHSEN Tosterglope	Elbhoehni Imker	info@elbhoehniimker.de	Karl-Heinz Güldner	Landkreis Lüneburg, Tosterglope	20 Praxistage, je nach Volks- und Trachtsituation									Paten, eigener Schnuppertag, social media Betreuung
NIEDERSACHSEN Uchte	IV Uchte & Umgebung	imkerverein-uchte@info	Dr. Gerhard Thielking	Lehrbienenstand IV Uchte und Umgebung, Bohnhorster Str.12,31606 Warmen	8.3.	5.4.	10.5.	24.5.	12.7.	23.8.	11.10.	11.10.	11.10.	eigener Schnuppertag am 22.02., Bienenamping, social media
NIEDERSACHSEN ausgebucht		imkerkurs@ewe.net	Dr. med. Björn Lohmann	263888 Wilhelmshaven	Praxistermine in Absprache mit den Teilnehmenden									Bienenpaten, Whatsapp-Betreuung
RLP Kaiserslautern	IV Kaiserslautern e.V.	info@iv-kaiserslautern.de, www.imkerverein-kaiserslautern.de	Dr. Patrick Klemens	SG Eintracht Kaiserslautern, Entersweilerstraße 52, 67657 Kaiserslautern	8.3.	5.4.	10.5.	24.5.	19.7.	23.8.	8.11.	8.11.	8.11.	social media Betreuung, Bienen-Camping
SAARLAND Wiesbach	Martin Thom	www.bienen.saarland	Martin Thom	66571 Wiesbach Eiweller, Mangelhausen, Kreis Neunkirchen	Praxistage werden flexibel in Whatsapp-Gruppe abgestimmt.									social media Beratung, koordinierte Materialbeschaffung
SACHSEN Eilenburg	Imkerverein Eilenburg u.U.e.V.	cpauptzsch31@aol.com	Christine Prautzsch	04838 Eilenburg, Röggener Landstrasse	7 Praxistermine am Bienenvolk									Beratung über social media
Sächsische Schweiz Struppen		Flaxp@web.de oder telefonisch 0172/3708007	Aron Schlemm	01796 Struppen	22.3.	11.4.	16.5.	13.6.	25.7.	29.8.	24.10.	15.11.	15.11.	Whatsapp-Betreuung
SACHSEN-ANHALT Quedlinburg		www.wabenreich.de	Katrin Simstedt und Matthias Oppermann	06484 Quedlinburg, Heinrichstr. 20, im Wabenreich	8.3.	5.4.	10.5.	24.5.	12.7.	16.8.	18.10.	8.11.	8.11.	15.2. Schnuppertag, eigenes Theorieangebot, online-Beratung
Lust auf eigenen Honig? PRAXISKURSE unseres Referententeams außerhalb Deutschlands														
NIEDERLANDE, Markelo		cursus@nkaamp.nl	Herbert ten Thij	NL-7475 RH; https://www.nkaamp.nl/Beginerscursus-nkaamp-2025.htm	6.3.	3.4.	17.4.	1.5.	5.6.	3.7.	28.8.	2.10.	2.10.	Bienenpaten, Social media für indiv. Betreuung, Sprechstunden am Stand auch für nicht-Kursler; VIT: Volkjes creëren in teamverband
NORWEGEN, Skipvet oder Moss		https://hekshuset.no/produkt/kurs-i-birotkt/	Susanne Maria Døffler, Anita Grotle	1816 Skipvet, Norwegen	Kurs schon im November gestartet, 1-2 Termine je Monat in Absprache mit Kurslern									Whatsapp-Betreuung, Imkercafe, Teams-Filme, MINIKURSE auch online zu versch. Themen
SCHWEIZ, St. Gallen		http://www.kapf-sg.ch/imkerei	Peter Falk und Tina Schimpl	Kapfwaldweg 1, 9011 St. Gallen	siehe umfassende Infos unter https://www.kapf-sg.ch/mehr-kursinfos/									Whatsapp-Betreuung